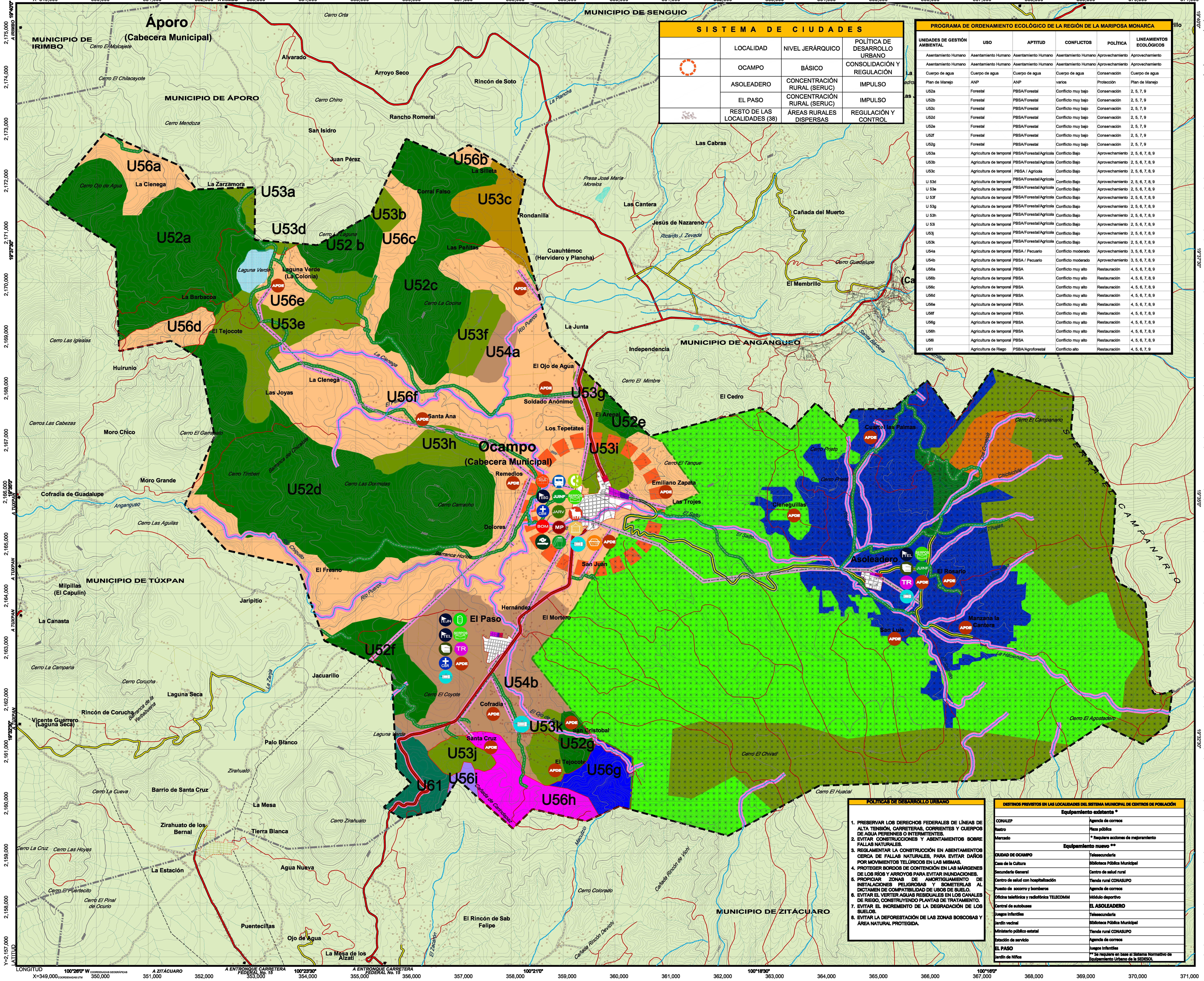

SISTEMA DE CIUDADES

	LOCALIDAD	NIVEL JERÁRQUICO	POLÍTICA DE DESARROLLO URBANO
	OCAMPO	BÁSICO	CONSOLIDACIÓN Y REGULACIÓN
	ASOLEADERO	CONCENTRACIÓN RURAL (SERUC)	IMPULSO
	EL PASO	CONCENTRACIÓN RURAL (SERUC)	IMPULSO
	RESTO DE LAS LOCALIDADES (38)	ÁREAS RURALES DISPERSAS	REGULACIÓN Y CONTROL

PROGRAMA DE ORDENAMIENTO ECOLÓGICO DE LA REGIÓN DE LA MARIPOSA MONARCA

UNIDADES DE GESTIÓN AMBIENTAL	USO	APTITUD	CONFLICTOS	POLÍTICA	LINEAMIENTOS ECOLÓGICOS
Asentamiento Humano	Asentamiento Humano	Asentamiento Humano	Asentamiento Humano	Aprovechamiento	Aprovechamiento
Asentamiento Humano	Asentamiento Humano	Asentamiento Humano	Asentamiento Humano	Aprovechamiento	Aprovechamiento
Cuerpo de agua	Cuerpo de agua	Cuerpo de agua	Cuerpo de agua	Conservación	Cuerpo de agua
Plan de Manejo	ANP	ANP	varios	Protección	Plan de Manejo
U52a	Forestal	PBSA/Forestal	Conflicto muy bajo	Conservación	2, 5, 7, 9
U52b	Forestal	PBSA/Forestal	Conflicto muy bajo	Conservación	2, 5, 7, 9
U52c	Forestal	PBSA/Forestal	Conflicto muy bajo	Conservación	2, 5, 7, 9
U52d	Forestal	PBSA/Forestal	Conflicto muy bajo	Conservación	2, 5, 7, 9
U52e	Forestal	PBSA/Forestal	Conflicto muy bajo	Conservación	2, 5, 7, 9
U52f	Forestal	PBSA/Forestal	Conflicto muy bajo	Conservación	2, 5, 7, 9
U52g	Forestal	PBSA/Forestal	Conflicto muy bajo	Conservación	2, 5, 7, 9
U53a	Agricultura de temporal	PBSA/Forestal/Agrícola	Conflicto Bajo	Aprovechamiento	2, 5, 6, 7, 8, 9
U53b	Agricultura de temporal	PBSA/Forestal/Agrícola	Conflicto Bajo	Aprovechamiento	2, 5, 6, 7, 8, 9
U53c	Agricultura de temporal	PBSA / Agrícola	Conflicto Bajo	Aprovechamiento	2, 5, 6, 7, 8, 9
U 53d	Agricultura de temporal	PBSA/Forestal/Agrícola	Conflicto Bajo	Aprovechamiento	2, 5, 6, 7, 8, 9
U 53e	Agricultura de temporal	PBSA/Forestal/Agrícola	Conflicto Bajo	Aprovechamiento	2, 5, 6, 7, 8, 9
U 53f	Agricultura de temporal	PBSA/Forestal/Agrícola	Conflicto Bajo	Aprovechamiento	2, 5, 6, 7, 8, 9
U 53g	Agricultura de temporal	PBSA/Forestal/Agrícola	Conflicto Bajo	Aprovechamiento	2, 5, 6, 7, 8, 9
U 53h	Agricultura de temporal	PBSA/Forestal/Agrícola	Conflicto Bajo	Aprovechamiento	2, 5, 6, 7, 8, 9
U 53i	Agricultura de temporal	PBSA/Forestal/Agrícola	Conflicto Bajo	Aprovechamiento	2, 5, 6, 7, 8, 9
U53j	Agricultura de temporal	PBSA/Forestal/Agrícola	Conflicto Bajo	Aprovechamiento	2, 5, 6, 7, 8, 9
U53k	Agricultura de temporal	PBSA/Forestal/Agrícola	Conflicto Bajo	Aprovechamiento	2, 5, 6, 7, 8, 9
U54a	Agricultura de temporal	PBSA / Pecuario	Conflicto moderado	Aprovechamiento	3, 5, 6, 7, 8, 9
U54b	Agricultura de temporal	PBSA / Pecuario	Conflicto moderado	Aprovechamiento	3, 5, 6, 7, 8, 9
U56a	Agricultura de temporal	PBSA	Conflicto muy alto	Restauración	4, 5, 6, 7, 8, 9
U56b	Agricultura de temporal	PBSA	Conflicto muy alto	Restauración	4, 5, 6, 7, 8, 9
U56c	Agricultura de temporal	PBSA	Conflicto muy alto	Restauración	4, 5, 6, 7, 8, 9
U56d	Agricultura de temporal	PBSA	Conflicto muy alto	Restauración	4, 5, 6, 7, 8, 9
U56e	Agricultura de temporal	PBSA	Conflicto muy alto	Restauración	4, 5, 6, 7, 8, 9
U56f	Agricultura de temporal	PBSA	Conflicto muy alto	Restauración	4, 5, 6, 7, 8, 9
U56g	Agricultura de temporal	PBSA	Conflicto muy alto	Restauración	4, 5, 6, 7, 8, 9
U56h	Agricultura de temporal	PBSA	Conflicto muy alto	Restauración	4, 5, 6, 7, 8, 9
U56i	Agricultura de temporal	PBSA	Conflicto muy alto	Restauración	4, 5, 6, 7, 8, 9
U61	Agricultura de Riego	PSBA/Agroforestal	Conflicto alto	Restauración	4, 5, 6, 7, 9

POLÍTICAS DE DESARROLLO URBANO

1. PRESERVAR LOS DERECHOS FEDERALES DE LÍNEAS DE ALTA TENSIÓN, CARRETERAS, CORRIENTES Y CUERPOS DE AGUA PERENNES O INTERMITENTES.
2. EVITAR CONSTRUCCIONES Y ASENTAMIENTOS SOBRE FALLAS NATURALES.
3. REGLAMENTAR LA CONSTRUCCIÓN EN ASENTAMIENTOS CERCA DE FALLAS NATURALES, PARA EVITAR DAÑOS POR MOVIMIENTOS TELÚRICOS EN LAS MISMAS.
4. PROTEGER BORDOS DE CONTENCIÓN EN LAS MÁRGENES DE LOS RÍOS Y ARROYOS PARA EVITAR INUNDACIONES.
5. PROPICIAR ZONAS DE AMORTIGUAMIENTO DE INSTALACIONES PELIGROSAS Y SOMETERLAS AL DICTAMEN DE COMPATIBILIDAD DE USOS DE SUELO.
6. EVITAR EL VERTER AGUAS RESIDUALES EN LOS CANALES DE RIEGO, CONSTRUYENDO PLANTAS DE TRATAMIENTO.
7. EVITAR EL INCREMENTO DE LA DEGRADACIÓN DE LOS SUELOS.
8. EVITAR LA DEFORESTACIÓN DE LAS ZONAS BOSCOSAS Y ÁREA NATURAL PROTEGIDA.

DESTINOS PREVISTOS EN LAS LOCALIDADES DEL SISTEMA MUNICIPAL DE CENTROS DE POBLACIÓN

Equipamiento existente *	
CONALEP	Agencia de correos
Rastro	Plaza pública
Mercado	* Requiere acciones de mejoramiento
Equipamiento nuevo **	
CIUDAD DE OCAMPO	Telesecundaria
Casa de la Cultura	Biblioteca Pública Municipal
Secundaria General	Centro de salud rural
Centro de salud con hospitalización	Tienda rural CONASUPO
Puesto de socorro y bomberos	Agencia de correos
Oficina telefónica y radiofónica TELECOMM	Módulo deportivo
Central de autobuses	EL ASOLEADERO
Juegos infantiles	Telesecundaria
Jardín vecinal	Biblioteca Pública Municipal
Ministerio público estatal	Tienda rural CONASUPO
Estación de servicio	Agencia de correos
EL PASO	Juegos infantiles
Jardín de Niños	** Se requiere en base al Sistema Normativo de Equipamiento Urbano de la SEDESOL

Localización Geográfica

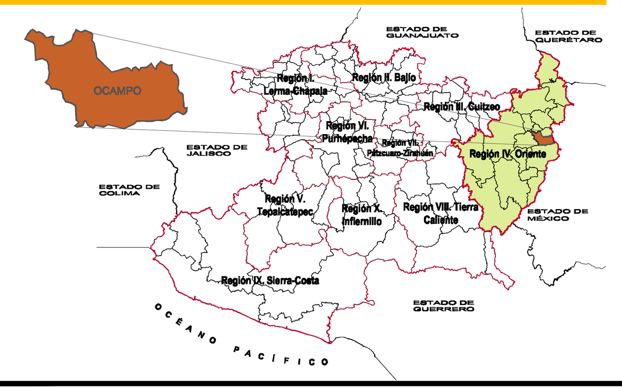

Orientación

N / S / E / O

SIMBOLOGÍA

- LÍMTES MUNICIPALES
- LÍMITE DEL ÁMBITO DE APLICACIÓN — MUNICIPIO DE OCAMPO (FUENTE: ATLAS GEOGRÁFICO DEL ESTADO DE MICHOACÁN, SEGUNDA EDICIÓN 2003, PAG. 206)
- CARRETERA FEDERAL
- BRECHA
- LÍNEA ELÉCTRICA
- CURVAS DE NIVEL A CADA 20 METROS
- CUERPOS DE AGUA PERENNE
- CORRIENTE DE AGUA PERENNE
- ÁREA NATURAL PROTEGIDA RESERVA DE LA BIOSFERA DE LA MARIPOSA MONARCA (POLÍGONO CORRESPONDIENTE AL MUNICIPIO DE OCAMPO) FUENTE: DECRETO PUBLICADO EN EL PERIÓDICO OFICIAL DEL ESTADO DE MICHOACÁN EL DÍA 4 DE DICIEMBRE DEL 2008.
- LÍMTE DEL ÁREAS URBANAS
- VIVIENDA DISPERSA
- LOCALIDADES
- CARRETERA EN TERRACERÍA
- VEREDA
- METROS SOBRE EL NIVEL DEL MAR
- CUERPOS DE AGUA INTERMITENTE
- CORRIENTE DE AGUA INTERMITENTE

ZONIFICACIÓN MUNICIPAL RESERVAS DE CRECIMIENTO, USOS Y DESTINOS

RESERVAS AL CRECIMIENTO URBANO

- ÁREAS URBANAS OCUPADAS POR CENTROS DE POBLACIÓN CONCENTRADAS 94.99 HAS.
- CORTO PLAZO 3.94 has.
- MEDIANO PLAZO 2.31 has.
- LARGO PLAZO 1.67 has.

OCAMPO	ASOLEADERO	EL PASO
CORTO 2.71 has	CORTO 0.42 has	CORTO 1.10 has.
MEDIANO 1.57 has	MEDIANO 0.24 has	MEDIANO 0.17has.
LARGO 1.10 has	LARGO 0.80 has	LARGO 0.40 has.

ÁREAS NO URBANIZABLES

- APROVECHAMIENTO SUSTENTABLE DE AGROECOSISTEMAS
- APROVECHAMIENTO SUSTENTABLE DE LOS RECURSOS NATURALES
- PROTECCIÓN
- USO RESTRINGIDO
- USO PÚBLICO
- ÁREA NATURAL PROTEGIDA

DESTINOS DEL SISTEMA MUNICIPAL DE CENTROS DE POBLACIÓN

- CONALEP
- JARDÍN DE NIÑOS
- TELESECUNDARIA
- SECUNDARIA GENERAL
- CASA DE LA CULTURA
- BIBLIOTECA PÚBLICA MUNICIPAL
- CENTRO DE SALUD RURAL
- CENTRO DE SALUD CON HOSPITALIZACIÓN
- MERCADO
- RASTRO
- TIENDA RURAL CONASUPO
- OFICINA TELEFÓNICA Y RADIOFÓNICA TELECOMM
- AGENCIA DE CORREO
- CENTRAL DE AUTOBUSES
- PUESTO DE SOCORRO Y BOMBEROS
- MINISTERIO PÚBLICO ESTATAL
- ESTACIÓN DE SERVICIO
- PLAZA PÚBLICA
- JARDÍN VECINAL
- MÓDULO DEPORTIVO
- JUEGOS INFANTILES

PROYECTOS PRIORITARIOS

- INTRODUCCIÓN DEL SERVICIO DE AGUA POTABLE, DRENAJE, Y ELECTRIFICACIÓN
- CONSTRUCCIÓN DE PLANTAS DE TRATAMIENTO
- MANTENIMIENTO DE LA RED CARRETERA EN EL MUNICIPIO
- REVESTIMIENTO DE PRINCIPALES BRECHAS Y CAMINOS
- PAVIMENTACIÓN DE VIALIDADES EN OCAMPO EL PASO Y EL ASOLEADERO ACORDE AL PLANO (09-A)
- DERECHOS DE VÍA

H. Ayuntamiento de Ocampo

OCAMPO TRABAJAMOS PARA TI — H. Ayuntamiento Constitucional 2008-2011

Síndico	Presidente Municipal	Secretario
JUAN PABLO ÁLVAREZ SOTO	ODILÓN ESTRADA COLÍN	DOMINGO CONTRERAS GONZÁLEZ

- Regidora de Educación Cultura y Turismo — YOLANDA ARAIZA SÁNCHEZ
- Regidor de Desarrollo Urbano y Obras Públicas — OLIVIO GONZÁLEZ BERRIOS
- Regidor de Salud, Asistencia Social y Asuntos Indígenas — FRANCISCO MIRANDA GARCÍA
- Regidora de la Mujer, Juventud y Deporte — AIDA LUQUIN TORRES
- Regidor de Planeación, Programación y Acceso a la Información — JOEL PIÑA VALENCIA
- Regidor de Industria, Comercio y Migración — ANTONIO ÁLVAREZ COLÍN
- Regidor de Ecología, Agropecuaria y Pesca — BRAULIO BERRIOS CRUZ

GOBIERNO DEL ESTADO DE MICHOACÁN

EL C. GOBERNADOR DEL ESTADO
Mtro. LEONEL GODOY RANGEL

MICHOACÁN TRABAJA

SECRETARÍA DE URBANISMO Y MEDIO AMBIENTE

M. en C. Catalina Rosas Monge — SECRETARIA DE URBANISMO Y MEDIO AMBIENTE
Dr. en Arq. Jaime Alberto Vargas Chávez — SUBSECRETARIO DE URBANISMO

2008-2012

Programa Municipal de Desarrollo Urbano
O C A M P O
2 0 0 9 - 2 0 3 0

NIVEL: ESTRATÉGICO

PLANO DE: ZONIFICACIÓN PRIMARIA — CLAVE: ZP-11

ELABORO PROGRAMA: Dirección de Desarrollo Urbano y Ecología, H. Ayuntamiento de Ocampo

COORDINACIÓN EJECUTIVA DEL PROYECTO: Consultoría Integral Urbana S.C.

11

FUENTE: INSTITUTO NACIONAL DE ESTADÍSTICA, GEOGRAFÍA E INFORMÁTICA (INEGI) CONJUNTOS DE DATOS VECTORIALES CARTA TOPOGRÁFICA ESCALA 1:50 000, CONVERTIDOS A FORMATO DWG.

ESCALA: 1 : 32 000 | ACOTACIONES: METROS | FECHA: Noviembre 2009